

The Singapore Cheshire Home

ミュージックエクササイズ ボランティア募集



ぜひ一緒に活動してみませんか？
ご連絡をお待ちしております。

歌や簡単な運動を通じて、ホームの方々と楽しい時間を過ごす
グループです。英語力や専門知識は不要！
「笑顔で一緒に楽しみたい」という気持ちがあれば大歓迎です。

開催日時

毎月第2・第4水曜日
10:00～11:00
(準備時間含め)

活動内容

成人の障害者自立支援施設The Singapore Cheshire Home
で、月に2回活動しています。

開放的なホールで行う活動は、和やかで楽しい雰囲気です。
英語力や専門知識は全く必要ありません。

少しでもホームの方々の日々に彩りを添えられたらと思って活動して
いますが、実際には私たちが毎回たくさんの温かさや力をいただいで
います。

活動場所

The Singapore Cheshire Home

159 Serangoon Garden Way Singapore 556056

アクセス方法： MRT Ang Mo Kio駅前のバス停（B54261）からバス
（25,73,74,76,132,165,268）で3つ目のバス停（Blk 564:B54291）
で降り徒歩10分弱。

初めての方は、Ang Mo Kio駅改札口で待ち合わせできますのでご安心ください。

お問い合わせ先：sinchme65@gmail.com

毎回参加できなくても大丈夫！！
まずはメールでお気軽に
お問い合わせください！

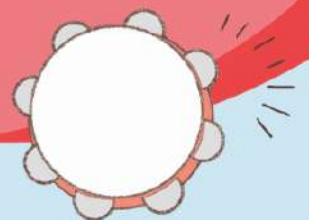

Looking for Volunteer Staff

ボランティア スタッフを募集中



The Singapore Cheshire Home
ミュージックエクササイズ ボランティア

一緒に歌や体操を楽しみませんか？

成人の障害者自立支援施設

「The Singapore Cheshire Home」で、
月に2回活動しています。歌や簡単な運動を
通じて、ホームの方々と楽しい時間を過ごす
グループです。

英語力や専門知識は不要！

「笑顔で一緒に楽しみたい」という気持ちが
あれば大歓迎です。私たちと一緒に、ホー
ムの方々の生活に彩りを届ける活動を始めて
みませんか？

ご連絡をお待ちしています！

- 活動日・時間：第2・第4水曜日
10:00AM-11:00AM（準備時間含む）
- 活動場所：The Singapore Cheshire
Home 159 Serangoon Garden Way
Singapore 556056



毎回参加できなくても大丈夫！！

ホームの方と一緒に楽しむ

気持ちで活動しませんか？

お問い合わせは

sinchme65@gmail.com
まで

施設へのアクセス方法：MRT Ang Mo Kio駅前のバス停
(B54261) からバス (25,73,74,76,132,165,268)
で3つ目のバス停 (Blk 564:B54291) で降り徒歩10分
弱。初めての方は、Ang Mo Kio駅改札口で待ち合わせで
きますのでご安心ください。